



Ministerio de Educación  
Guatemala

### REGISTRO FOTOGRÁFICO PROGRAMA DE MANTENIMIENTO DE EDIFICIOS ESCOLARES PÚBLICOS

PRA-FOR-123  
Versión 1

SITUACIÓN DEFICIENCIAS DETERMINADAS

PREVIO

DURANTE

POSTERIOR

DEPARTAMENTO:	San Marcos	MUNICIPIO:	San Marcos
NOMBRE DEL ESTABLECIMIENTO:	EORM	DIRECCIÓN DEL ESTABLECIMIENTO:	Cantón el Progreso, Aldea Canaque, San Marcos.
CÓDIGO DEL ESTABLECIMIENTO:	12-01-0147-43	FECHA:	28 de noviembre de 2024



Foto 1: Sustitución de lámina troquelada Aluzinc calibre 26 por lamina de policarbonato troquelada Aluzinc calibre 26.



Foto 2: Sustitución de puertas de madera por puertas de metal en servicios sanitarios.



Foto 3: Implementación de canales en aulas y cocina para evitar goteras



Foto 4: Implementación de bajadas de agua pluvial en aulas y cocina



Foto 5: Pintura en muros interiores y exteriores en cocina y servicios sanitarios.



Foto 6: Sustitución de inodoros en servicios sanitarios por baños lavables

Observación: Si es necesario se pueden agregar hojas adicionales y actualizar el número de hojas.

Reiza Lopez

Firma y sello del Presidente de la OPF



*[Signature]*

Firma y Sello Director Centro Educativo Público





Ministerio de Educación  
Ecuador

### REGISTRO FOTOGRÁFICO PROGRAMA DE MANTENIMIENTO DE EDIFICIOS ESCOLARES PÚBLICOS

PRA-FOR-123  
Versión 1

ITUACIÓN DEFICIENCIAS DETERMINADAS: PREVIO  DURANTE  POSTERIOR

DEPARTAMENTO:	San Marcos	MUNICIPIO:	San Marcos
NOMBRE DEL ESTABLECIMIENTO:	EORM	DIRECCIÓN DEL ESTABLECIMIENTO:	Cantón el Progreso, Aldea Canaque, San Marcos.
CÓDIGO DEL ESTABLECIMIENTO:	12-01-0147-43	FECHA:	28 de noviembre de 2024



Foto 7: Sustitución de lámparas en aulas y corredor para mejorar la iluminación



Foto 8: Instalación de pila



Foto 9: Sustitución de estufa rural completa incluye chimenea y plancha de metal.



Foto 10: implementación de gabinete con lavatrastos de concreto, restauración de forro de madera con tabla roca totalmente pintada.



Foto 11:

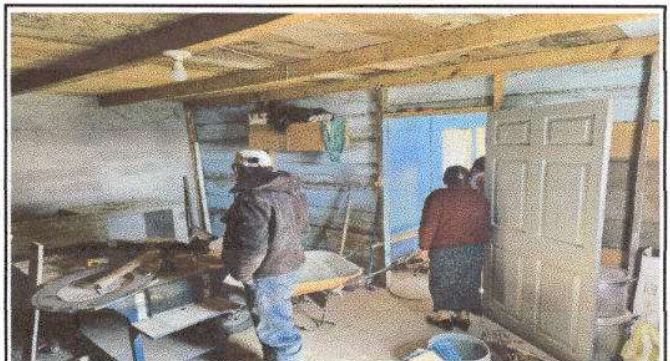

Foto 12:

Observación: Si es necesario se pueden agregar hojas adicionales y actualizar el número de hojas.

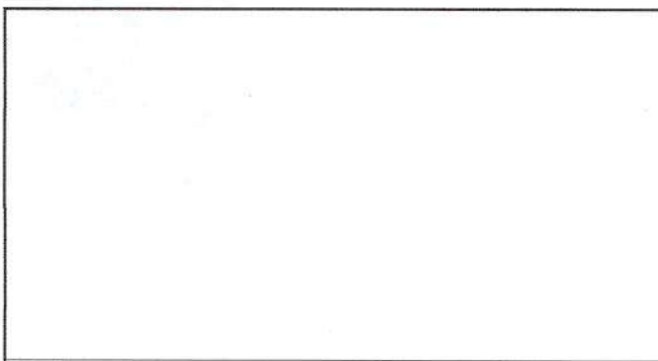
Reina Lopez

Firma y sello del Presidente de la OPF

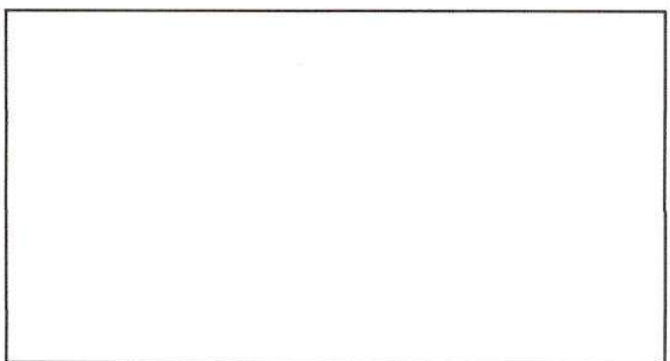

Firma y Sello Director Centro Educativo Público

